



RISERVA NATURALE DEI LAGHI
LUNGO E RIPASOTTILE



REGIONE
LAZIO



La Riserva Naturale dei Laghi Lungo e Ripasottile nasce nel 1985 allo scopo di “tutelare l'integrità delle caratteristiche ambientali e naturali della flora e della fauna (art. 1 della L.R. 94/85).

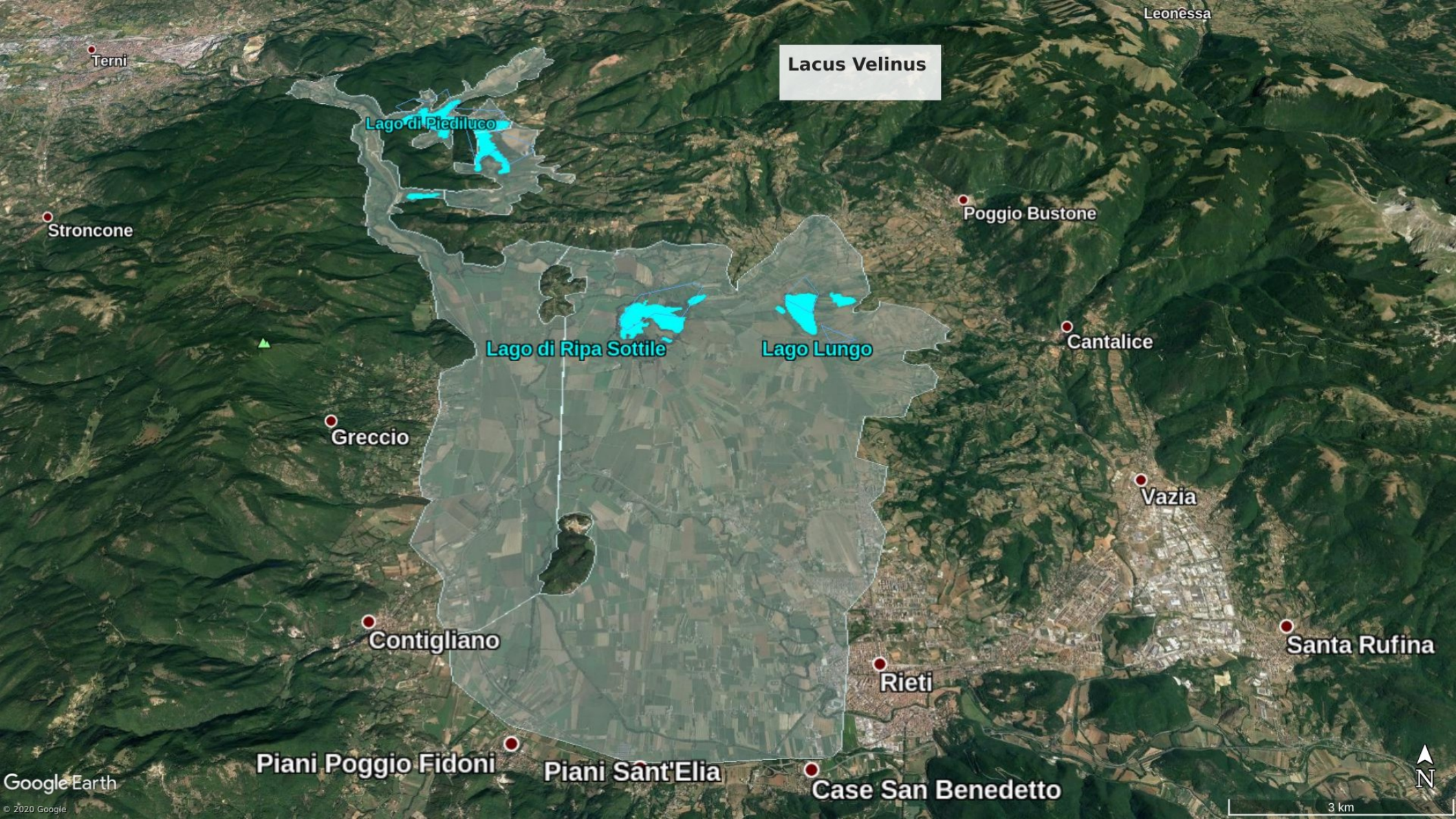

Lacus Velinus

Lago di Piediluco

Lago di Ripa Sottile

Lago Lungo

Greccio

Contigiano

Piani Poggio Fidoni

Piani Sant'Elia

Case San Benedetto

Rieti

Vazia

Santa Rufina

Cantalice

Poggio Bustone

Leonessa

Terni

Stroncone

Lago Velinus

Il lago Velinus è stato prosciugato in seguito ai vari lavori svolti dall'uomo, la prima opera è stata eseguita dai Romani nel 3° sec. A.C. , per mezzo di vari scavi ed il taglio della cascata delle Marmore.

Nonostante i lavori la zona rimaneva comunque idraulicamente instabile con un livello idrico che aumentava e diminuiva in base alle acque piovane ed altri eventi naturali, per questo seguirono nuove opere di bonifica di minor entità.

L'ultima opera è stata realizzata a partire dal 1930, con la costruzione di canali artificiali di deflusso e di una Idrovora che pompa le acque in eccesso nel fiume Velino attraverso un canale.



Sorgente Santa Susanna

Posta all'interno dell'Area Protetta e tutelata anche dalla ZSC (Zona Speciale di Conservazione N° IT6020011), si trova la sorgente di Sanata Susanna.

Considerata una delle sorgenti più grandi d'Europa per portata d'acqua (circa 5000 litri al secondo) è stata dichiarata Monumento Naturale nel 1977.



Lago di Ripasottile

Progetto MonITRing

Inanellamento a scopo scientifico

Realizzato presso il lago di Ripasottile, nel territorio della Riserva Naturale, coordinato dall'ISPRA (Istituto Superiore per la Protezione e la Ricerca Ambientale), con oltre vent'anni di attività







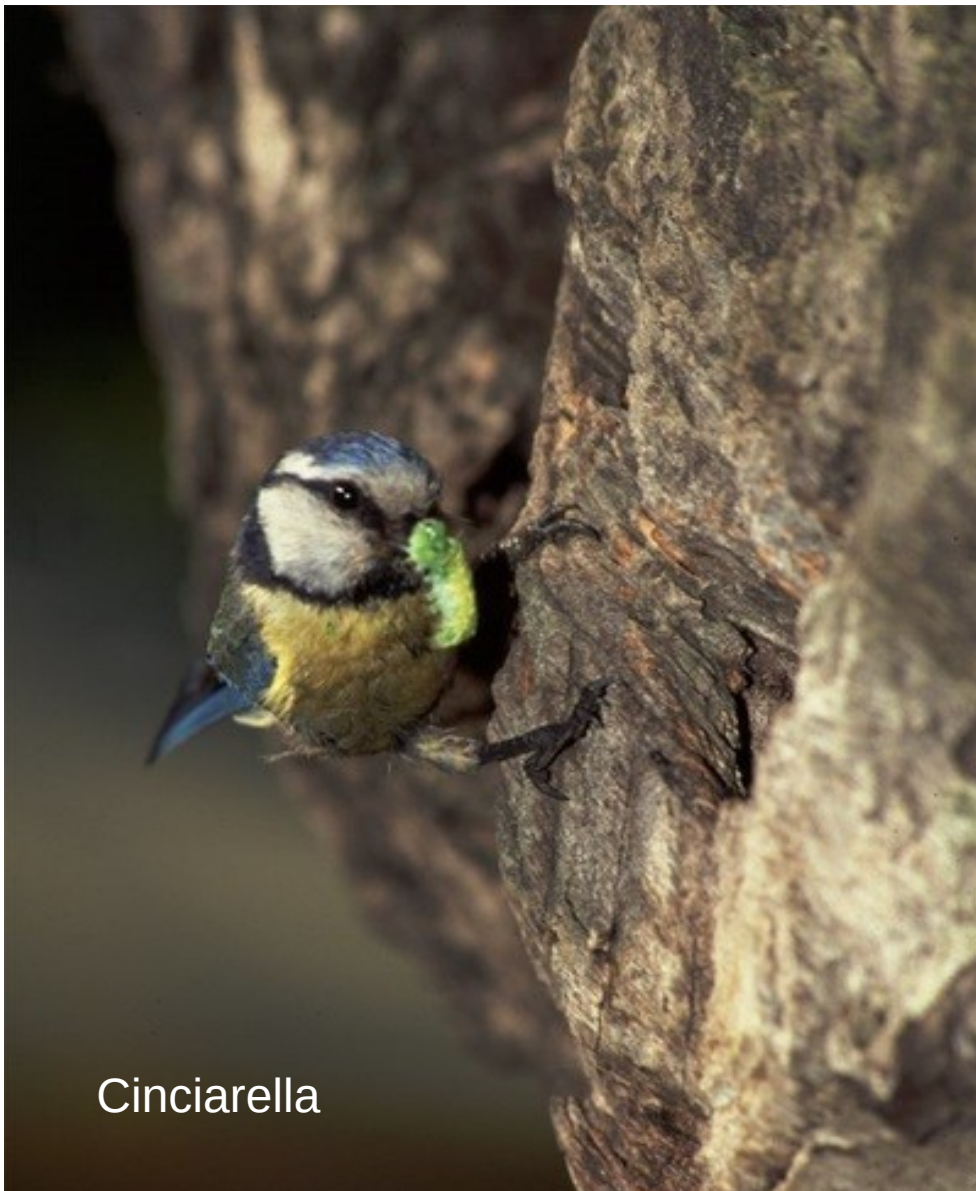

Cinciarella



Martin pescatore

Sterpi Maurizio ✈️



Voltolino

Stazione Ornitologica



Sparviere

Birdwatching





Svasso maggiore



Folaga



Marangone minore



Marzaiola

Grazie per l'attenzione



.....?